

DE HOLY CORNER

een bezoek aan vier christelijke kerken

in en rond het Elisabethbegijnhof

in Gent



VOOR GROEPEN EN SCHOLEN

Het Gentse Elisabethbegijnhof wordt door sommigen ook wel 'de holy corner' genoemd.

Want op een boogscheut van elkaar liggen 4 christelijke kerken:

een anglicaanse, katholieke, orthodoxe en protestantse kerk. Of beter: lagen, want de anglicaanse kerk moest verhuizen en ligt nu enkele straten buiten het begijnhof.

Al jaren brengen allerhande groepen en klassen een gecombineerd bezoek aan deze kerken. Zomaar om kennis te maken, in het kader van de godsdienstles of bijvoorbeeld als onderdeel van de vormselcatechese.



KLASSIEK OF ALTERNATIEF BEZOEK

Groepen worden gastvrij ontvangen door pastoor, priesters en dominee. Bij het bezoek aan de eerste kerk worden aan de hand van een 'stamboom' van religies de overeenkomsten en verschillen tussen de verschillende kerken uitgelegd. Hierna is er keuze tussen een **KLASSIEK** bezoek:

- rondleiding in de kerk en bijhorende zalen
- uitleg over de geschiedenis van de kerk en de kerkgemeenschap nu
- vragenronde

... of een **ALTERNATIEF** bezoek, vooral voor scholen en groepen met kinderen of jongeren, een creatieve kennismaking door middel van bijvoorbeeld:

- een fotozoektocht in de katholieke kerk
- een icoon inkleuren in de orthodoxe kerk
- een (Engelstalig) lied leren zingen uit de anglicaanse liturgie in de anglicaanse kerk
- een filosofisch gesprek over God en geloven in de protestantse kerk of een quiz

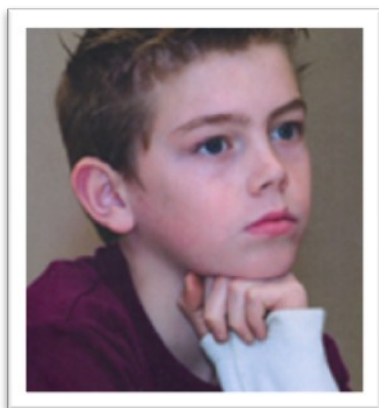

BOEDDHISTEN EN MOSLIMS

Op ongeveer een kwartier wandelen van het Begijnhof (of 5 tramminuten) liggen de Elyzeese Velden.

In deze straat bevinden zich een Boeddhistische tempel

en een moskee. Het is mogelijk een bezoek aan de Holy Corner uit te breiden met een kennismaking aan één van deze of beide gemeenschappen.

Zendo Gent, Elyzeese Velden 10b

Frank De Waele

09 3246395 / 0497 156037

info@zensangha.be

Moskee Almarkaz, Elyzeese Velden 35

Brahim Laytouss

0484 76 8900

brahim_laytouss@hotmail.com



PRAKTISCHE INFO

DUUR VAN HET BEZOEK

Afhankelijk van de gekozen formule, maar reken voor een bezoek aan de 4 kerken minstens 3 uur

BEREIKBAARHEID MET OPENBAAR VERVOER

tram 1 of 4, halte Rabot

LUNCHPAKKET

Indien gewenst kan een zaal

van de orthodoxe of de protestantse kerk gebruikt worden om te pauzeren en meegebrachte lunchpakketten op te eten.

PRIJS GROEPSBEZOEK

In principe is het bezoek aan de kerken van de Holy Corner gratis maar een vrije bijdrage voor de onkosten is welkom.

AFSPRAKEN:

Christine Liagre
09 221 15 06
christineliagre@hotmail.com

INLICHTINGEN:

E.H. E. Herrebaut
09 2642990
eherrebaut@hotmail.com

Priester Dominique Verbeke
09 225 47 18,
verbekedominique@hotmail.com

Revd. Peter Tilley
09 2237691
peter.tilley@telenet.be

ds. Marc Loos
09 2532900 0486 933739
marc.loos@telenet.be



KERKADRESSEN

PROTESTANTSE RABOTKERK

Begijnhoflaan 31



ORTHODOXE KERK H. APOSTEL ANDREAS

Sophie Van Akenstraat 56



KATHOLIEKE ST. ELISABETHKERK

Begijnhofdries



ANGLICAANSE KERK ST. JOHN

Theresianenstraat 9



BEREIKBAARHEID

Tram 1 of 4, halte Rabot. De Anglicaanse kerk is 10 min. wandelen vanaf het Begijnhof, ook bereikbaar met tram 4, halte Coupure Rechts.

